

Datum: 30/09/2013  
Klantnummer: 5050  
Betreft:  
0448.746.744  
VAN DE VELDE NV  
LAGEWEG 4  
9260 WICHELEN



## Kredietadvies / 'Multiscoring'

<b>Datum</b>	30-09-2013
<b>Advies</b>	Het berekende kredietmaximum bedraagt : 7.721.000 EUR
<b>Graydon 'Multiscoring'</b>	De Graydon 'Multiscoring' is : 92/100 Het kredietadvies werd op uw verzoek berekend aan de hand van de door u gekende of ontworpen formule. Het is slechts een onderdeel van het totale rapport dat moet bijdragen tot het verkrijgen van een globaal beeld over de toestand van een onderneming.

## Officiële gegevens

<b>Ondernemingsnummer</b>	0448.746.744
<b>Rechtsvorm</b>	Naamloze Vennootschap
<b>Rechtspersonenregister</b>	RPR DENDERMONDE Privaatrechtelijke vennootschap
<b>Commerciële hoedanigheid volgens KBO</b>	Handelsonderneming, sedert 28/12/1992
<b>BTW hoedanigheid volgens KBO</b>	Onderneming onderworpen aan BTW, sedert 1/01/1993
<b>BTW-plichtig volgens BTW-administratie</b>	Ja
<b>Telefoonnummer</b>	09/365.21.00
<b>Telefax</b>	09/365.21.70
<b>Website-adres</b>	<a href="http://www.vandevelde.eu">http://www.vandevelde.eu</a>
<b>E-mailadres</b>	<a href="mailto:info@vandevelde.eu">info@vandevelde.eu</a>
<b>Handelsbenaming</b>	MARIE JO MARIE JO L'AVENTURE MARIE JO INTENSE ANDRÉS SARDÁ PRIMADONNA TWIST SARDá BY ANDRES SARDá PRIMADONNA
<b>Oprichtingsdatum</b>	7-12-1992
<b>RSZ-nummer</b>	705011-51
<b>Werkgeverscategorie</b>	38
<b>Paritaire comités</b>	109 215

## Historiek

Datum	BBS-nr	
22/06/2004	<a href="#">20040712/103406</a>	Kapitaalverhoging van 1.931.223,58 EUR naar 1.936.173,73 EUR
23/06/2003	<a href="#">20030708/78417</a>	Kapitaalverhoging van 1.926.406,25 EUR naar 1.931.223,58 EUR
25/06/2002	<a href="#">20020719/493</a>	Omzetting maatschappelijk kapitaal in euro
25/06/2002	<a href="#">20020719/493</a>	Kapitaalverhoging van 1.921.511,08 EUR naar 1.926.406,25 EUR
21/06/2001	<a href="#">20010714/98</a>	Kapitaalverhoging van 1.916.758,74 EUR naar 1.921.511,08 EUR
27/06/2000	<a href="#">20000713/600</a>	Kapitaalverhoging van 1.912.149,21 EUR naar 1.916.758,74 EUR
22/06/1999	<a href="#">19990716/180</a>	Kapitaalverhoging van 1.907.682,49 EUR naar 1.912.149,21 EUR
18/06/1998	<a href="#">19980710/224</a>	Kapitaalverhoging van 1.903.326,48 EUR naar 1.907.682,49 EUR
11/07/1997	<a href="#">19970801/333</a>	Wijziging benaming in VAN DE VELDE
	<a href="#">19970801/333</a>	Vorige benaming : VAN DE VELDE GEBROEDERS
7/12/1992	<a href="#">19921230/906</a>	Oprichting door splitsing van <a href="#">0405.709.428</a> VAN DE VELDE GEBROEDERS NV

[Volledige index van alle akten gepubliceerd in Bijlagen Belgisch Staatsblad](#)

## Mandaten

### Mandaten van VAN DE VELDE NV in volgende bedrijven

Mandaat in	Functie
<a href="#">0809.998.302</a> SOCIAAL INVESTERINGSFONDS DE PUNT NV KERKSTRAAT 108 9050 GENT Duur van het mandaat	Bestuurder  vanaf 27/04/2012 voor een periode van 6 jaar (Bron : Bijlage Belgisch Staatsblad 20130425/64897)

Mandaat in	Functie
<a href="#">0407.604.688</a> VOKA - KAMER VAN KOOPHANDEL OOST-VLAANDEREN VZW LAMMERSTRAAT 18 9000 GENT Duur van het mandaat	Bestuurder, ontslag op 15/05/2012  vanaf 18/05/2009 voor een periode van 3 jaar (Bron : Bijlage Belgisch Staatsblad 20091021/148961)

## Bedrijfsleiding

## Voorzitter

<a href="#">0460.724.066</a> LUCAS LAUREYS NV, vertegenwoordigd door : Dhr. LUCAS LAUREYS HEIDEBERGENPARK 20 9830 SINT-MARTENS-LATEM Duur van het mandaat	vanaf 25/04/2012 tot de alg. vergadering van het jaar 2018 (Bron : Bijlage Belgisch Staatsblad <a href="#">20120611/103360</a> )
Andere mandaten	Functie
<a href="#">0477.594.049</a> OSEDIS NV Vereffening afgesloten op 30/04/2006 Einde mandaat van rechtswege	Gedelegeerd bestuurder
<a href="#">0404.140.107</a> DELTA LLOYD BANK NV	Bestuurder
<a href="#">0425.065.183</a> SINELCO GROUP BVBA	Bestuurder Ontslag 16/12/2009
<a href="#">0431.676.229</a> OMEGA PHARMA NV	Bestuurder Ontslag 2/03/2012
<a href="#">0880.202.348</a> HEDGREN CREATIONS NV	Bestuurder Ontslag 28/04/2010

## Gedelegeerd bestuurder

<a href="#">0460.768.212</a> HERMAN VAN DE VELDE NV, vertegenwoordigd door : Dhr. HERMAN VAN DE VELDE DENDERMONDESTEEWEG 90 9230 WETTEREN Duur van het mandaat	vanaf 25/04/2012 tot de alg. vergadering van het jaar 2018 (Bron : Bijlage Belgisch Staatsblad <a href="#">20120611/103360</a> )
Andere mandaten	Functie
<a href="#">0401.030.860</a> LOTUS BAKERIES NV	Bestuurder
<a href="#">0473.503.718</a> WIELINGEN INVEST NV	Bestuurder
<a href="#">0885.743.721</a> CERCLE D'O NV Faillietverklaring op 25/11/2008 Einde mandaat van rechtswege	Bestuurder
<a href="#">0477.594.049</a> OSEDIS NV Vereffening afgesloten op 30/04/2006	Vereffenaar Ontslag 30/04/2006

## Gedelegeerd bestuurder

<a href="#">0478.145.266</a> 4F BVBA, vertegenwoordigd door : Dhr. IGNACE VAN DOORSELAERE KONINGIN ASTRIDLAAN 5 9840 DE PINTE Duur van het mandaat	vanaf 28/04/2010 tot de alg. vergadering van het jaar 2016 (Bron : Bijlage Belgisch Staatsblad <a href="#">20100602/79004</a> )
Andere mandaten	Functie

<a href="#">0412.003.738</a> FLORE NV	Bestuurder Ontslag 21/06/2007
---------------------------------------	----------------------------------

## Bestuurder

LAUREYS BENEDICTE NELEMEERSSTRAAT 72 9830 SINT-MARTENS-LATEM Geboren Duur van het mandaat	27/05/1969 vanaf 25/04/2012 tot de alg. vergadering van het jaar 2018 (Bron : Bijlage Belgisch Staatsblad <a href="#">20120611/103360</a> )
Andere mandaten	Functie
<a href="#">0424.138.735</a> WINDBOOTE NV	Gedelegeerd bestuurder
<a href="#">0894.926.849</a> AMBO HOLDING NV	Gedelegeerd bestuurder
<a href="#">0460.724.066</a> LUCAS LAUREYS NV	Bestuurder
<a href="#">0461.297.752</a> VAN DE VELDE HOLDING NV	Bestuurder
<a href="#">0418.009.226</a> VOGUE BVBA	Zaakvoerder
<a href="#">0453.484.797</a> UPDATE ORTHOPAEDICS BVBA	Zaakvoerder

## Bestuurder

<a href="#">0472.527.877</a> BENOIT GRAULICH BVBA, vertegenwoordigd door : Dhr. BENOIT GRAULICH MEISKENSBEEKSTRAAT 33 1851 HUMBEEK Duur van het mandaat	vanaf 28/04/2010 tot de alg. vergadering van het jaar 2016 (Bron : Bijlage Belgisch Staatsblad <a href="#">20100602/79004</a> )
Andere mandaten	Functie
<a href="#">0419.455.714</a> INDUSTRIEBOUW VERELST NV	Voorzitter
<a href="#">0426.609.265</a> STAALBOUW VERELST NV	Voorzitter
<a href="#">0428.310.626</a> BETONBOUW VERELST NV	Voorzitter
<a href="#">0835.801.092</a> DE GROOTE GASTON MANAGEMENT NV	Voorzitter
<a href="#">0877.509.411</a> RENOVATIEBOUW VERELST NV	Voorzitter
<a href="#">0880.915.495</a> VERELST ABMT WALLONIE SA	Voorzitter
<a href="#">0401.030.860</a> LOTUS BAKERIES NV	Bestuurder
<a href="#">0420.647.527</a> WONINGBOUW VERELST NV	Bestuurder
<a href="#">0431.676.229</a> OMEGA PHARMA NV	Bestuurder
<a href="#">0439.658.834</a> OMEGA PHARMA INVEST NV	Bestuurder
<a href="#">0464.427.981</a> PUTTE PARK NV	Bestuurder
<a href="#">0465.255.946</a> BATTERY SUPPLIES NV	Bestuurder
<a href="#">0478.654.121</a> GROEP VERELST NV	Bestuurder
<a href="#">0480.307.970</a> ALGEMENE BOUW- & MILIEUTECHNIEKEN NV	Bestuurder
<a href="#">0829.029.009</a> LEGUS NV	Bestuurder
<a href="#">0835.746.654</a> INFRAHOLD NV	Bestuurder
<a href="#">0864.983.444</a> EDGICA IMMO NV	Bestuurder
<a href="#">0866.066.577</a> BENCIS CAPITAL PARTNERS BELGIUM NV	Bestuurder
<a href="#">0877.674.707</a> EDEN PROJECTS NV	Bestuurder
<a href="#">0881.531.248</a> WINSOL INTERNATIONAL NV	Bestuurder
<a href="#">0896.183.196</a> AANNEMINGEN VERELST NV	Bestuurder
<a href="#">0847.013.205</a> BATTERIMMO BVBA	Zaakvoerder

<a href="#">0885.598.716</a> TRANSPORT VERELST BVBA	Zaakvoerder
<a href="#">0871.161.057</a> SUN BEVERAGES COMPANY NV	Bestuurder
Ontbonden op 29/07/2008	Ontslag 22/06/2007

## Bestuurder

<a href="#">0897.660.071</a> DIRK GOEMINNE BVBA, vertegenwoordigd door : Dhr. DIRK GOEMINNE OUDEHEERWEG-HEIDE 77 9250 WAASMUNSTER Duur van het mandaat	vanaf 27/04/2011 tot de alg. vergadering van het jaar 2017 (Bron : Bijlage Belgisch Staatsblad <a href="#">20110518/74779</a> )
Andere mandaten	Functie
<a href="#">0446.201.582</a> UITGEVERIJ LANNOO NV	Bestuurder
<a href="#">0462.347.431</a> WERELDHAVE BELGIUM NV	Bestuurder
<a href="#">0421.364.139</a> TER BEKE NV	Bestuurder Ontslag 1/06/2013
<a href="#">0465.509.730</a> MITISKA NV	Bestuurder Ontslag 2/06/2009

## Bestuurder

<a href="#">0824.965.994</a> MAVAC BVBA, vertegenwoordigd door : Mevr. MARLEEN VAESEN DAALSTRAAT 34 1852 BEIGEM Duur van het mandaat	vanaf 24/04/2013 voor een periode van 6 jaar tot de alg. vergadering van het jaar 2019 (Bron : Bijlage Belgisch Staatsblad <a href="#">20130531/82582</a> )
Andere mandaten	Functie
<a href="#">0434.278.896</a> ROULARTA MEDIA GROUP NV	Bestuurder
<a href="#">0437.126.936</a> NOLIKO NV	Bestuurder
<a href="#">0865.259.301</a> SCANA NOLIKO HOLDING NV	Bestuurder

## Bestuurder

<a href="#">0849.239.552</a> EMETICO NV, vertegenwoordigd door : Dhr. YVAN JANSEN BOSVELDWEG 81 1180 UKKEL Duur van het mandaat	vanaf 24/04/2013 voor een periode van 6 jaar tot de alg. vergadering van het jaar 2019 (Bron : Bijlage Belgisch Staatsblad <a href="#">20130531/82582</a> )
--	---

## Commissaris

<a href="#">0446.334.711</a> ERNST & YOUNG BEDRIJFSREVISOREN - ERNST & YOUNG REVISEURS D'ENTREPRISES CVBA, vertegenwoordigd door : Dhr. PAUL EELEN DE KLEETLAAN 2 1831 DIEGEM Duur van het mandaat	vanaf 24/04/2013 voor een periode van 3 jaar tot de alg. vergadering van het jaar 2016 (Bron : Bijlage Belgisch Staatsblad <a href="#">20130531/82582</a> .)
---	--

## Bestuurder

Datum ontslag	23/08/2012
VAN DE VELDE HERMAN JOZEF MARGRIE DENDERMONDESTEEWEG 90 9230 WETTEREN	
Geboren	13/08/1954
Andere mandaten	Functie
<a href="#">0410.248.038</a> VKW SYNERGIA VZW	Voorzitter
<a href="#">0864.489.041</a> VKW LEDENWERKING VZW	Voorzitter
<a href="#">0864.489.635</a> VKW DENKTANK VZW	Voorzitter
<a href="#">0405.709.428</a> VAN DE VELDE GEBROEDERS NV Vereffening afgesloten op 25/11/1993 Einde mandaat van rechtswege	Gedelegeerd bestuurder
<a href="#">0460.768.212</a> HERMAN VAN DE VELDE NV	Gedelegeerd bestuurder
<a href="#">0894.773.728</a> HESTIA HOLDING NV	Gedelegeerd bestuurder
<a href="#">0400.067.986</a> TOT BEHEER VAN VOLKSVERMOGEN NV	Bestuurder
<a href="#">0407.694.265</a> CREAMODA VZW	Bestuurder
<a href="#">0410.127.480</a> SINT-LODEWIJKSSCHOLEN VZW Vereffening afgesloten op 14/06/2011 Einde mandaat van rechtswege	Bestuurder
<a href="#">0448.125.845</a> CPP-INCOFIN CVBA	Bestuurder
<a href="#">0456.038.570</a> FREY VZW	Bestuurder
<a href="#">0461.297.752</a> VAN DE VELDE HOLDING NV	Bestuurder
<a href="#">0464.496.079</a> GOUDSTRAAT GENT VZW	Bestuurder
<a href="#">0474.120.360</a> ARTEVELDEHOGESCHOOL VZW	Bestuurder
<a href="#">0882.672.185</a> LAURASCA BVBA	Zaakvoerder
<a href="#">0448.864.332</a> PERSONAL FINANCIAL FITNESS (INTERNATIONAL) NV Faillietverklaring op 22/04/2008	Gedelegeerd bestuurder Ontslag 4/06/1996
<a href="#">0415.835.337</a> SOCIETE GENERALE PRIVATE BANKING NV	Bestuurder Ontslag 4/10/2001
<a href="#">0431.148.469</a> INSTITUUT VOOR VORMING EN ONDERZOEK IN DE CONFECTIE - INSTITUT POUR LA RECHERCHE ET L'ENSEIGNEMENT DANS LE CONFECTIE VZW	Bestuurder Ontslag 2/03/2010
<a href="#">0861.746.317</a> SINT-LODEWIJK VZW	Bestuurder Ontslag 14/06/2011

<a href="#">0410.436.296</a> VERBOND VAN KRISTELIJKE WERKGEVERS EN KADERLE VZW Vereffening afgesloten op 30/11/2006	Vereffenaar Ontslag 30/11/2006
<a href="#">0429.204.808</a> COOPERATIEVE COMPUTERMATIG GRAD SCHELLEBELLE CV Vereffening afgesloten op 4/12/1997	Vereffenaar Ontslag 4/12/1997

## Bestuurder

Datum ontslag <a href="#">0465.840.124</a> MANAGEMENT- EN ADVIESBUREAU MARC HOFMAN V.O.F. RINGLAAN-ZUID 114 8420 DE HAAN	24/04/2013
Andere mandaten	Functie
<a href="#">0406.175.424</a> TER BEKE VLEESWARENPRODUCTIE NV	Gedelegeerd bestuurder Ontslag 31/03/2013
<a href="#">0436.749.725</a> HEKU NV	Gedelegeerd bestuurder Ontslag 31/03/2013
<a href="#">0442.475.396</a> LES NUTONS SA	Gedelegeerd bestuurder Ontslag 31/03/2013
<a href="#">0469.317.078</a> PECUNIA NV Ontbonden op 31/08/2007	Gedelegeerd bestuurder Ontslag 23/09/2005
<a href="#">0475.089.271</a> TERBEKE-PLUMA NV	Gedelegeerd bestuurder Ontslag 31/03/2013
<a href="#">0884.649.304</a> FRESHMEALS NV	Gedelegeerd bestuurder Ontslag 31/03/2013
<a href="#">0446.434.778</a> COME A CASA SA	Bestuurder Ontslag 1/08/2006
<a href="#">0832.278.509</a> M6 NV	Bestuurder Ontslag 12/08/2013

## Bestuurder

Datum ontslag <a href="#">0463.543.697</a> FYBERCO NV BOSVELDWEG 61 1180 UKKEL Ontbinding op 19/12/2012	11/12/2012
Andere mandaten	Functie
<a href="#">0849.239.552</a> EMETICO NV	Bestuurder
<a href="#">0888.289.475</a> E-CAPITAL EQUITY MANAGEMENT SCRL	Bestuurder Ontslag 19/12/2012

## Activiteit van de onderneming

Bron		
KBO (Kruispuntbank van ondernemingen)		
<b>Code</b>	<b>Sinds</b>	(1) Hoofdactiviteit (0) Nevenactiviteit
4771401 (1)	28/09/2010	Kleinhandel in onderkleding, lingerie, strand- en badkleding
46423 (1)	1/01/2008	Groothandel in kleding, met uitzondering van werk- en onderkleding
BTW-registratie		
14140 (1)		Vervaardiging van onderkleding
RSZ-registratie		
	14140	Vervaardiging van onderkleding
Eigen mededeling		
	46900	Niet-gespecialiseerde groothandel
	14140	Vervaardiging van onderkleding
Bijlage Belgisch Staatsblad		
	68	Exploitatie van en handel in onroerend goed

<b>Importlanden</b>	Zwitserland, Frankrijk, Duitsland, Italië
<b>Exportlanden</b>	EEG, Zwitserland, Canada, Verenigde Staten, Noorwegen Rusland

## Vestigingen

<b>Aantal vestigingen</b>	2
---------------------------	---

Bron : KBO (Kruispuntbank van Ondernemingen)

(1) Hoofdactiviteit	(0) Nevenactiviteit
---------------------	---------------------

<b>Vestigingseenheidsnr.</b>	2.060.034.926
<b>Begindatum</b>	28/12/1992
<b>Naam</b>	VAN DE VELDE NV
<b>Adres</b>	Lageweg 4 9260 WICHELEN
<b>Activiteit</b>	Zie rubriek "Activiteit van de onderneming"

<b>Vestigingseenheidsnr.</b>	2.159.302.944	
<b>Begindatum</b>	1/01/1997	
<b>Naam</b>	VAN DE VELDE	
<b>Adres</b>	Meerbos 22 9260 WICHELEN	
<b>Code</b>	<b>Sinds</b>	
8292001 (1)	1/01/2008	Verpakken (ook automatisch) van diverse goederen en waren voor rekening van derden: vullen van spuitbussen, van flessen en blikjes met vloeistoffen(incl.dranken) ;verpakken van voedingsmiddelen, enz.
4771401 (0)	28/09/2010	Kleinhandel in onderkleding, lingerie, strand- en badkleding
52100 (0)	1/01/2008	Opslag in koelpakhuizen en overige opslag
5229041 (0)	1/01/2008	Besteldiensten : het ophalen van vracht en het groeperen van individuele vracht voor de verzending, het distribueren en thuisbezorgen van vracht bij aankomst
7120901 (0)	1/01/2008	Testen en analyseren van materialen, producten, installaties, enz. in verband met hun samenstelling, fysische eigenschappen, prestaties en overeenstemming met vooropgestelde normen of met lastenkohier

Bovenstaande lijst van vestigingen werd ons bezorgd door de KBO



## Personeel

TOELICHTING JAARREKENING	31/12/2012	31/12/2011	31/12/2010
<b>WERKNEMERS INGESCHREVEN IN HET PERSONEELSREGISTER</b>			
Totaal aantal op de afsluitdatum	503	499	480
Gemiddeld personeelsbestand	457	448	427
Daadwerkelijk gepresteerde uren	661072	640892	623672
<b>UITZENDKRACHTEN, TER BESCHIKKING VAN DE ONDERNEMING GESTELDE PERSONEN</b>			
Gemiddeld aantal	23	27	39
Daadwerkelijk gepresteerde uren	47471	52479	76857
Kosten (in 1000 EURO)	1045	1109	1637

## Financiële positie

Bankrelatie	IBAN	BIC
ING België	BE43 3930 2857 7101	BBRU BE BB
Fortis Bank	BE62 2900 4000 6861	GEBA BE BB

<b>Maatschappelijk kapitaal</b>	1.936.173,73 EUR
<b>Gestort kapitaal</b>	1.936.173,73 EUR
<b>Kredietfaciliteit (*)</b>	De vennootschap maakt geen gebruik van een kredietfaciliteit op korte termijn
<b>Onroerend goed (*)</b>	Eigendom
<b>Hypotheek - Pand (*)</b>	Onroerend goed : Neen Handelsfonds : Neen Andere activa : Neen
<b>Liquiditeitspositie (*)</b>	Positief, doch in dalende lijn in vergelijking met het vorig boekjaar
<b>Rentabiliteit (*)</b>	Positief
<b>Solvabiliteit (*)</b>	Positief
(*) Deze gegevens hebben betrekking op de laatste jaarrekening	

## Betalingsgedrag

<b>Faillissement / gerechtelijke reorganisatie</b>	Er werd geen registratie gevonden in het Belgische faillissementsregister
--	---

### Analyse van het betaalgedrag

<b>Globale betaalscore</b>	87/100 De Globale betaalscore is het resultaat van een wegingsberekening toegepast op de betalingsgedragingen die verschillende leveranciers van het onderzochte bedrijf aan Graydon Belgium NV rapporteren. Recentere waarnemingen wegen hierbij zwaarder door.
----------------------------	---

Analyse van het betaalgedrag van het bedrijf VAN DE VELDE NV

De analyse van het betaalgedrag is opgemaakt op basis van de gegevens van 56 leveranciers van de onderneming.

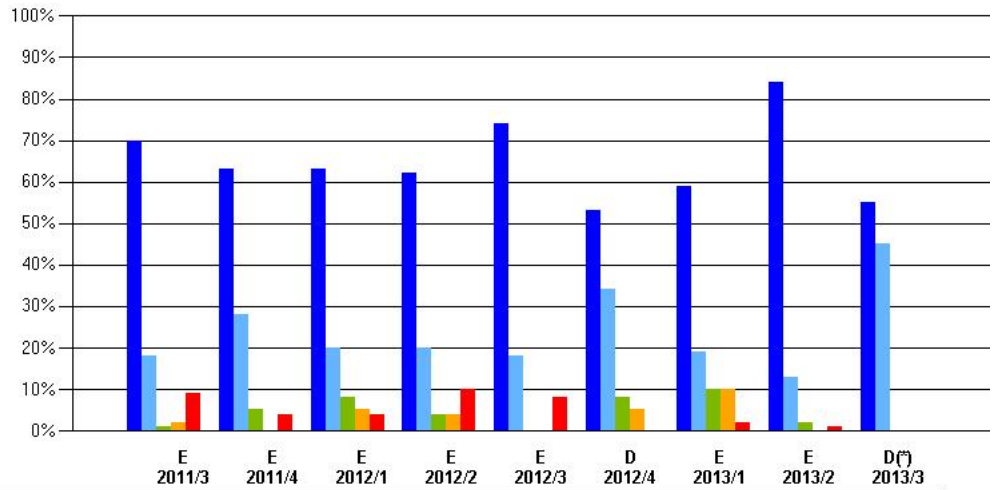

<span style="color: blue;">■</span> BINNEN AFGESPROKEN TERMIJN	70%	63%	63%	62%	74%	53%	59%	84%	55%
<span style="color: lightblue;">■</span> 0-30 DAGEN NA VERVALDATUM	18%	28%	20%	20%	18%	34%	19%	13%	45%
<span style="color: green;">■</span> 31-60 DAGEN NA VERVALDATUM	1%	5%	8%	4%	0%	8%	10%	2%	0%
<span style="color: orange;">■</span> 61-90 DAGEN NA VERVALDATUM	2%	0%	5%	4%	0%	5%	10%	0%	0%
<span style="color: red;">■</span> MEER DAN 90 DAGEN NA VERVALDATUM	9%	4%	4%	10%	8%	0%	2%	1%	0%

(\*) Totaal bedrag: A = < 12.500 EUR B = < 50.000 EUR C = < 125.000 EUR D = < 625.000 EUR E = < 1.250.000 EUR F = > 1.250.000 EUR

Bovenstaande grafiek toont in welke mate de afgesproken betaaltermijnen worden gerespecteerd of overschreden. De betalingservaringen kunnen door over het hoofd geziene rekeningen, betwistingen, ... beïnvloed worden. Het huidige kwartaal is nog niet afgesloten waardoor de gegevens niet meer kunnen zijn dan een eerste indicatie.

#### Analyse van het betaalgedrag binnen de sector met nace-code 14140

De onderneming VAN DE VELDE NV staat geregistreerd onder de nace-code 14140 : " Vervaardiging van onderkleding". Binnen deze nace-code tellen we 87 actieve ondernemingen. Voor 26 % van deze populatie werden aan Graydon betalingservaringen geleverd. Deze steekproef is dus statistisch ruim relevant.

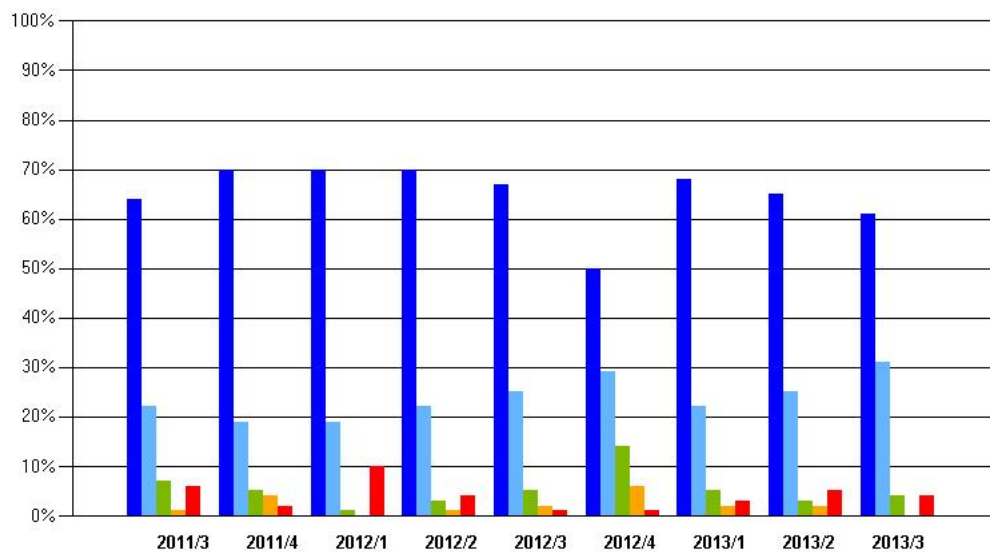

<span style="color: blue;">■</span> BINNEN AFGESPROKEN TERMIJN	64%	70%	70%	70%	67%	50%	68%	65%	61%
<span style="color: lightblue;">■</span> 0-30 DAGEN NA VERVALDATUM	22%	19%	19%	22%	25%	29%	22%	25%	31%
<span style="color: green;">■</span> 31-60 DAGEN NA VERVALDATUM	7%	5%	1%	3%	5%	14%	5%	3%	4%
<span style="color: orange;">■</span> 61-90 DAGEN NA VERVALDATUM	1%	4%	0%	1%	2%	6%	2%	2%	0%
<span style="color: red;">■</span> MEER DAN 90 DAGEN NA VERVALDATUM	6%	2%	10%	4%	1%	1%	3%	5%	4%

## Betaalscore : evolutie-vergelijking tussen het bedrijf, de sector en de nationale economie

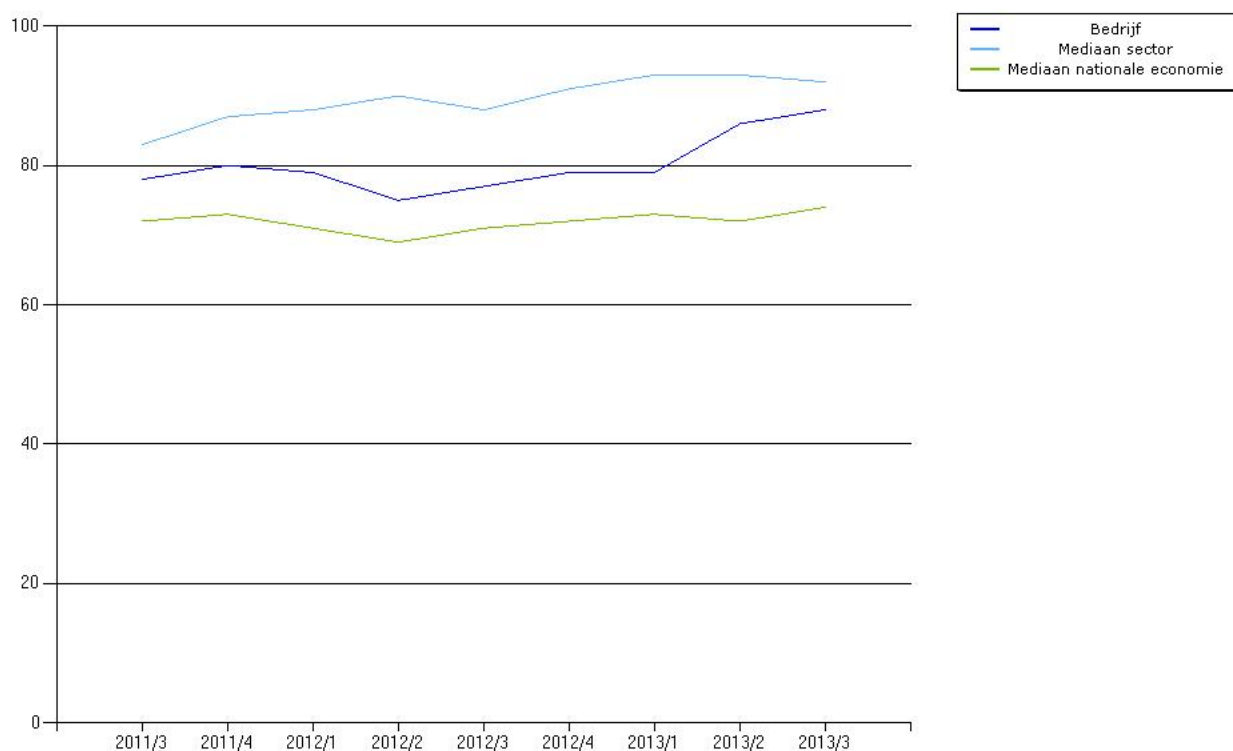

## Evolutie van de betaalscore van het bedrijf en vergelijking met de sectorkwartielen

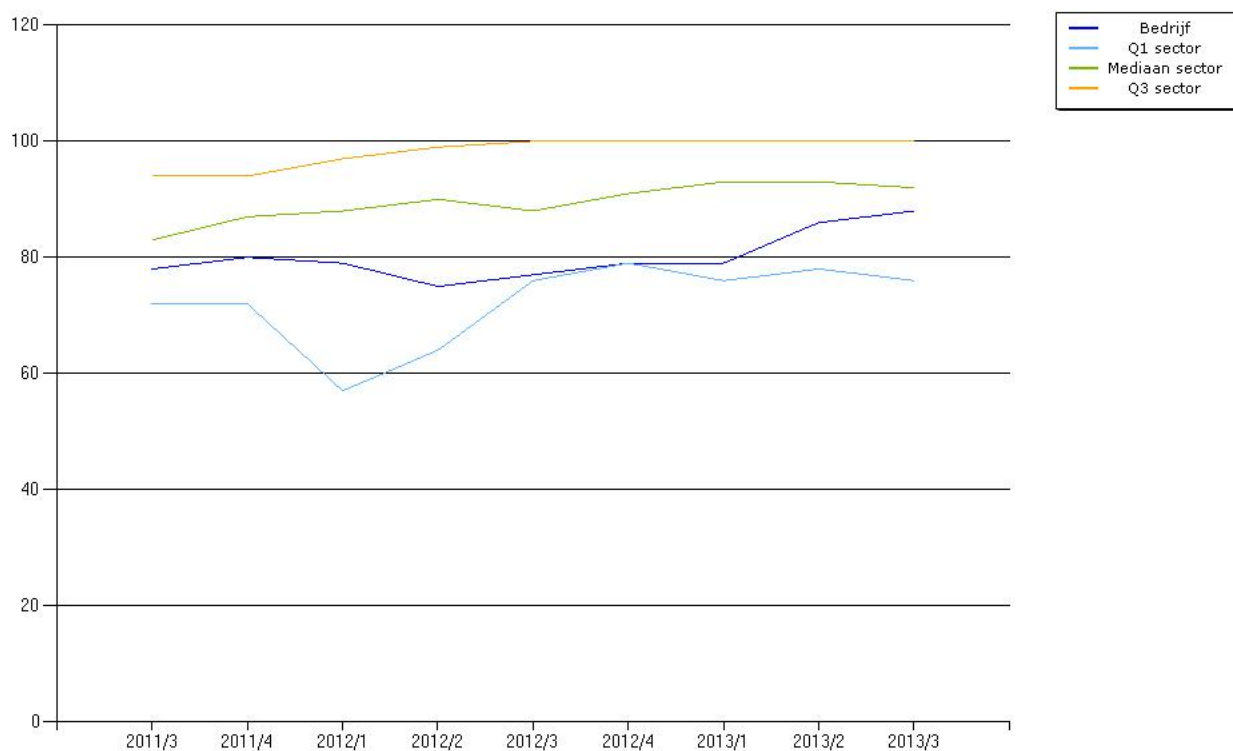

De zakenwereld is ook benieuwd naar uw ervaringen. Signaleer zwakke betalingen, maar beloon ook de goede betalers. Werk daarom mee aan ons uitwisselingsprogramma. In ruil krijgt u een commerciële tegemoetkoming. Voor meer info, [KLIK HIER](#)

## Gegevens uit de jaarrekeningen

Het aantal dagen klantenkrediet van het bedrijf op de laatste jaarrekening is 37.  
 Binnen de sector ligt het gemiddelde aantal dagen klantenkrediet op 63 dagen.  
 Het aantal dagen leverancierskrediet van het bedrijf op de laatste jaarrekening is 65.  
 Binnen de sector ligt het aantal dagen leverancierskrediet op 69 dagen.

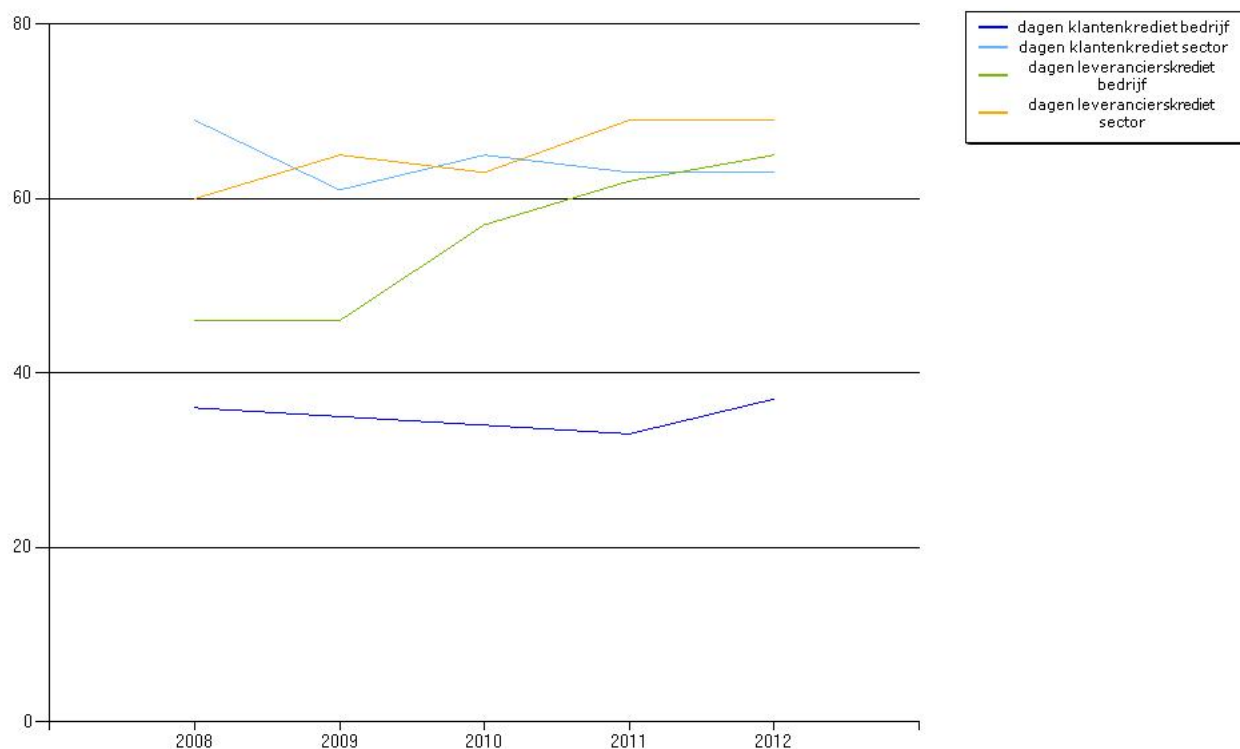

De onderneming publiceert op de laatste jaarrekening een omzet van 154.426.504 EUR.

In de veronderstelling dat het aantal dagen klantenkrediet de mate waarin de vorderingen worden betaald weerspiegelt, betekent de niet-cashbetaling door het cliënteel een geschatte financiële kost van 1.587.161 EUR op jaarbasis en van 42.896 EUR per dag.

<b>Betalingswijze</b>	Volgens het gemiddeld aantal dagen leverancierskrediet is er een lichte trend tot verhoging in vergelijking met het vorig boekjaar
-----------------------	--

<b>Protesten</b>	Geen gereleveerd
------------------	------------------

<b>Incassodossiers</b>	Geen gereleveerd
------------------------	------------------

TOELICHTING JAARREKENING VERVALLEN SCHULDEN (EUR)	RSZ	FISCALE BESTUREN
	31/12/2012	geen
31/12/2011	geen	geen
31/12/2010	geen	geen

<b>Dagvaarding RSZ</b>	Geen gereleveerd
------------------------	------------------

## Index Jaarrekeningen

	Voor een overzicht en de mogelijkheid tot opvragen van alle jaarrekeningen neergelegd sinds 2004 bij de NBB : <a href="#">klik hier</a>		
Datum afsluiting	<a href="#">31/12/2012</a>	<a href="#">31/12/2011</a>	<a href="#">31/12/2010</a>
Index	<a href="#">2013/122/346</a>	<a href="#">2012/106/138</a>	<a href="#">2011/125/446</a>
Datum alg. vergadering	24/04/2013	25/04/2012	27/04/2011
Datum neerlegging	15/05/2013	2/05/2012	24/05/2011

<b>Kwaliteit jaarrekening</b>	betreffende jaarrekening afgesloten op 31/12/2010 : Voldoet aan alle verplichte controles 31/12/2011 : Voldoet aan alle verplichte controles 31/12/2012 : Voldoet aan alle verplichte controles		
<b>Verslag commissaris-revisor</b>	betreffende jaarrekening afgesloten op  31/12/2010 : verklaring zonder voorbehoud 31/12/2011 : verklaring zonder voorbehoud 31/12/2012 : verklaring zonder voorbehoud		

<b>Geconsolideerde jaarrekeningen</b>			
Datum afsluiting	<a href="#">31/12/2012</a>	<a href="#">31/12/2011</a>	<a href="#">31/12/2010</a>
Index	<a href="#">2013/122/376</a>	<a href="#">2012/128/351</a>	<a href="#">2011/125/484</a>
Datum alg. vergadering	24/04/2013	25/04/2012	27/04/2011
Datum neerlegging	15/05/2013	24/05/2012	24/05/2011

## VERBONDEN ONDERNEMINGEN

### Aandeelhouder(s)

Bron : jaarrekening	Datum afsluiting	% aandelen
<a href="#">0461.297.752</a>	2011/12	56,27 %
<b>VAN DE VELDE HOLDING NV</b>	2010/12	55,29 %
<b>9260 WICHELEN</b>	2009/12	55,29 %

### Participatie(s)

Bron : jaarrekening	Datum afsluiting	% aandelen
<b>EUROCORSET SA</b> 08012 BARCELONA Spanje	2012/12	% niet vermeld
<b>INTIMACY MANAGEMENT COMPANY LLC</b> 30340 ATLANTA Verenigde Staten	2012/12	% niet vermeld
<b>MARIE JO GMBH</b> 40212 DUSSELDORF Duitsland	2012/12	% niet vermeld
<b>RIGBY &amp; PELLER LTD</b> W3 6RU LONDON Verenigd Koninkrijk	2012/12	% niet vermeld
<b>SU DISTRIBUDORIA SUL TU CORPO SL</b>	2012/12	% niet vermeld

08012 BARCELONA Spanje TOP FORM INTERNATIONAL LIMITED HONG KONG Hong Kong	2012/12	25,66 %
VAN DE VELDE CONFECTION SARL 4020 KONDAR Tunesie	2012/12	% niet vermeld
VAN DE VELDE DENMARK APS 6330 PADBORG Denemarken	2012/12	100,00 %
VAN DE VELDE FINLAND OY 20100 TURKU Finland	2012/12	100,00 %
VAN DE VELDE FRANCE SARL 59800 LILLE Frankrijk	2012/12	100,00 %
VAN DE VELDE GMBH & CO KG 40212 DUSSELDORF Duitsland	2012/12	100,00 %
VAN DE VELDE IBERICA SL 08012 BARCELONA Spanje	2012/12	0,50 %
VAN DE VELDE MODE BV 5025 TILBURG Nederland	2012/12	100,00 %
VAN DE VELDE NORTH AMERICA INC NY 10016 NEW YORK Verenigde Staten	2012/12	100,00 %
VAN DE VELDE POLAND SP ZOO 00570 WARCHAU Polen	2012/12	0,02 %
VAN DE VELDE RETAIL INC NY10016 NEW YORK Verenigde Staten	2012/12	% niet vermeld
VAN DE VELDE TERMELO ES KERESKEDELMI KFT 7100 SZEKSZARD Hongarije	2012/12	100,00 %
VAN DE VELDE UK LTD EC1A4DD LONDON Verenigd Koninkrijk	2012/12	100,00 %
VAN DE VELDE VERWALTUNGS GMBH 40212 DUSSELDORF Duitsland	2012/12	100,00 %

## CREDITEL FLASH

### Wijzigingen in de raad van bestuur

<b>Naam</b>	FYBERCO NV
<b>Bron</b>	Benoeming op 25/04/2012
<b>Brondatum</b>	Belgisch Staatsblad
<b>Naam</b>	23/03/2012
<b>Bron</b>	MANAGEMENT- EN ADVIESBUREAU MARC HOFMAN VOF
<b>Brondatum</b>	Ontslag op 24/04/2013
<b>Bron</b>	Belgisch Staatsblad
<b>Brondatum</b>	22/03/2013

### Aankondiging : kapitaalverhoging

<b>Verhoging</b>	met maximum 1.936.173,73 EUR
<b>Datum algemene vergadering</b>	25/04/2012
<b>Bron</b>	Bijlage Belgisch Staatsblad
<b>Brondatum</b>	21/05/2012

## KADERLEDEN

### Enquête met betrekking tot actualisering van kaderleden

<b>Datum laatste wijziging</b>	6/05/2013
--------------------------------	-----------

Functie	Naam	Gesl.(M/V)	Taal (N/F/E/D)
<b>Algemeen Directeur</b>	HERMAN VAN DE VELDE	M	N
<b>Financieel Directeur</b>	STEFAN VANDAMME	M	N
<b>Personeel</b>	KARLIEN VANOMMESLAEGHE	M	N
<b>Verkoop</b>	KAREL DE WITTE	M	N

## CREDITEL BASIS FINANCIËLE ANALYSE

Voor een overzicht en mogelijkheid tot opvragen van alle jaarrekeningen neergelegd sinds 2004 bij de NBB : [klik hier](#)

Jaarrekening	<a href="#">12/2012</a>	<a href="#">12/2011</a>	<a href="#">12/2010</a>
Natuur	40	40	40

In EUR

	12/2012	12/2011	12/2010
Omzet	154.426.504	155.638.167	152.663.848
Bedrijfsresultaat	32.283.887	40.856.715	36.037.835
Resultaat boekjaar	20.182.104	17.578.490	25.989.248
Nettobedrijfskapitaal	28.117.077	39.615.683	39.030.507
Eigen vermogen	77.156.907	85.536.006	96.553.658
Cashflow	26.987.743	35.060.967	34.334.217
Investerings	7.691.399	5.353.597	980.578

Liquiditeitsratio (*)	1,54	1,74	1,77
Verfijnde liquiditeitsratio (*)	0,96	1,16	1,19
Algemene schuldgraad in % (*)	40,65	38,68	34,69
Brutoverkoopsmarge in %	24,91	29,63	28,46
Nettoverkoopsmarge in %	20,33	25,63	23,06

Gem. dagen klantenkrediet (*)	37	33	34
Gem. dagen leverancierskrediet (*)	65	62	57

(\*) Zie branchegemiddelde in onderstaande tabel

## Branchegemiddelde

NACEBEL-activiteitscode (toegekend door de BTW-administratie)

141 Vervaardiging van kleding, exclusief bontkleding

Jaar	2012	2011	2010
Liquiditeitsratio	0,00	1,56	1,60
Verfijnde liquiditeitsratio	0,00	1,02	1,09
Algemene schuldgraad in %	0,00	122,92	118,67

Gem. dagen klantenkrediet		63	65
Gem. dagen leverancierskrediet		69	63

## JAARREKENING

Voor een overzicht en mogelijkheid tot opvragen van alle jaarrekeningen neergelegd sinds 2004 bij de NBB : [klik hier](#)

Bedragen in EUR		<a href="#">12/2012</a>	%	<a href="#">12/2011</a>	%	<a href="#">12/2010</a>
-----------------	--	-------------------------	---	-------------------------	---	-------------------------

Actief						
<b>Vaste activa</b>	2028	41.771.452	-2	42.432.644	-22	54.265.737
<b>Immateriële vaste activa</b>	21	8.493.796	-5	8.961.420	-25	12.010.919
<b>Materiële vaste activa</b>	2227	17.695.721	38	12.852.687	33	9.696.456
Terreinen en gebouwen	22	9.576.669	99	4.806.274	-7	5.179.489
Installaties, machines & uitrust.	23	7.122.478	34	5.327.276	46	3.637.348
Meubilair en rollend materieel	24	868.996	-6	926.383	13	819.641
Overige materiële vaste activa	26	57.978		57.978	-3	59.978
Activa in aanbouw & vooruitbetal.	27	69.600	-96	1.734.776		-
<b>Financiële vaste activa</b>	28	15.581.935	-24	20.618.537	-37	32.558.362
Verbonden ondernemingen	2801	624.257	-90	6.027.632	-13	6.946.855
- deelnemingen	280	603.330	-90	5.977.632	776	682.221
- vorderingen	281	20.927	-58	50.000	-99	6.264.634
Ondern. in deelnemingsverhouding.	2823	14.022.167		14.022.167	-44	25.146.149
- deelnemingen	282	14.022.167		14.022.167	-44	25.146.149
Andere financiële vaste activa	2848	935.511	64	568.738	22	465.358
- vord. & borgtochten in cont.	2858	935.511	64	568.738	22	465.358
<b>Vlottende activa</b>	2958	88.240.559	-9	97.063.119	4	93.577.024
<b>Vorderingen op meer dan één jaar</b>	29	7.982.192	99	4.006.493	3	3.871.440
Handelsvorderingen	290	2.913.108	-13	3.367.336	19	2.841.440
Overige vorderingen	291	5.069.084	693	639.157	-38	1.030.000
<b>Voorraden &amp; bestellingen in uitvoer</b>	3	30.337.007	-3	31.264.296	6	29.450.810
Voorraden	3036	30.337.007	-3	31.264.296	6	29.450.810
- grond- en hulpstoffen	3031	9.214.784	-3	9.490.059	-13	10.889.998
- goederen in bewerking	32	8.256.443	18	6.978.998	-13	8.041.278
- gereed product	33	12.654.836	-14	14.795.239	41	10.519.534
- handelsgoederen	34	210.944		-		-
<b>Vorderingen op ten hoogste één jaar</b>	4041	18.745.973	3	18.246.485	-8	19.812.565
Handelsvorderingen	40	16.124.675	11	14.542.619	-2	14.826.673
Overige vorderingen	41	2.621.298	-29	3.703.866	-26	4.985.892
<b>Geldbeleggingen</b>	5053	17.852.060	-12	20.300.924	-22	26.103.861
Eigen aandelen	50	1.337.218	-21	1.698.994	-32	2.506.894
Overige beleggingen	5153	16.514.842	-11	18.601.930	-21	23.596.967
<b>Liquide middelen</b>	5458	11.008.003	-48	21.033.286	62	12.966.502
<b>Overlopende rekeningen</b>	4901	2.315.324	5	2.211.635	61	1.371.846
<b>Totaal der activa</b>	2058	130.012.011	-7	139.495.763	-6	147.842.761



Passief						
<b>Eigen vermogen</b>	1015	77.156.907	-10	85.536.006	-11	96.553.658
<b>Kapitaal</b>	10	1.936.174		1.936.174		1.936.174
Geplaatst kapitaal	100	1.936.174		1.936.174		1.936.174
Uitgiftepremies	11	743.423		743.422		743.422
<b>Reserves</b>	13	74.477.310	-10	82.856.410	-12	93.874.062
Wettelijke reserves	130	193.617		193.617		193.617
Onbeschikbare reserves	131	1.337.218	-21	1.698.994	-32	2.506.894
- voor eigen aandelen	1310	1.337.218	-21	1.698.994	-32	2.506.894
Beschikbare reserves	133	72.946.475	-10	80.963.799	-11	91.173.551
<b>Voorzieningen &amp; uitgestelde belast.</b>	16	713.814	38	518.814		518.958
Voorzieningen v risico's & kosten	1605	713.814	38	518.814		518.958
- Overige risico's en kosten	1635	713.814	38	518.814		518.958
<b>Schulden</b>	1749	52.141.290	-2	53.440.943	5	50.770.145
<b>Schulden op meer dan een jaar</b>	17	-		-		95.068
Financiële schulden	1704	-		-		95.068
- overige leningen	174	-		-		95.068
<b>Schulden op ten hoogste één jaar</b>	4248	49.846.988	-2	50.916.132	5	48.363.973
Handelsschulden	44	17.185.946	8	15.984.537	4	15.331.017
- leveranciers	4404	17.185.946	8	15.984.537	4	15.331.017
Schulden v belast., soc. lasten	45	4.176.839	-32	6.147.932	40	4.378.493
- belastingen	4503	230.543	-86	1.656.524	578	244.258
- bezoldigingen & sociale last.	4549	3.946.296	-12	4.491.408	9	4.134.235
Overige schulden	4748	28.484.203	-1	28.783.663		28.654.463
Overlopende rekeningen	4923	2.294.302	-9	2.524.811	9	2.311.104
<b>Totaal der passiva</b>	1049	130.012.011	-7	139.495.763	-6	147.842.761

Resultatenrekening						
<b>Bedrijfsopbrengsten</b>	7074	157.898.487	-3	162.843.440	2	159.883.815
Omzet	70	154.426.504	-1	155.638.167	2	152.663.848
Voorraadswijzigingen	71	-887.772	-126	3.424.318	-6	3.631.052
Andere bedrijfsopbrengsten	74	4.359.755	15	3.780.955	5	3.588.915
<b>Bedrijfskosten</b>	6064	125.614.600	3	121.986.725	-2	123.845.980
Handelsgoed., grond- & hulpstof.	60	34.797.158	-3	35.777.104	-2	36.375.390
- inkopen	6008	34.733.390		34.576.427	-11	38.677.875
- wijziging in de voorraad	609	63.768	-95	1.200.677	152	-2.302.485
Diensten en diverse goederen	61	61.262.754	5	58.486.010	-1	59.118.650
Bezold., soc. lasten & pensioenen	62	22.097.486	5	21.126.208	7	19.744.567
Afsch. & waardeverm. opricht.kost	630	7.075.527	18	6.007.572	2	5.911.923
Waardeverm. voorraden, bestel./u	6314	6.185	-98	373.416	-86	2.724.007
Voorzieningen v risico's & kosten	6357	195.000	6464	-143	100	-205.603
Andere bedrijfskosten	6408	180.490	-17	216.558	22	177.046
<b>Bedrijfswinst (verlies)</b>	9901	32.283.887	-21	40.856.715	13	36.037.835
<b>Financiële opbrengsten</b>	75	3.032.657	-36	4.724.184	-35	7.219.696
Opbrengsten uit fin. vaste activa	750	325.178	-73	1.223.158	-29	1.732.587
Opbrengsten uit vlottende activa.	751	623.909	-26	838.849	23	682.039
Andere financiële opbrengsten	7529	2.083.570	-22	2.662.177	-45	4.805.070
<b>Financiële kosten</b>	65	6.330.729	4	6.105.086	3	5.948.097
Kosten van schulden	650	120.150	66	72.592	5666	1.259
Andere financiële kosten	6529	6.210.579	3	6.032.494	1	5.946.838
<b>Winst/verlies gewone bedrijfsuitoef</b>	9902	28.985.815	-27	39.475.813	6	37.309.434
<b>Uitzonderlijke opbrengsten</b>	76	475.794	-76	2.015.534	9539	20.911
Meerwaarden realis. vaste activa.	763	475.794	2963	15.534	-26	20.911
Andere uitzonderlijke opbrengsten	7649	-		2.000.000		-
<b>Uitzonderlijke kosten</b>	66	4.721	-100	11.144.340	7466	23.429
Waardeverm. fin. vaste activa	661	-		11.123.982		-
Minderwrd bij realis.vaste activa	663	4.721	-77	20.358	-13	23.429
<b>Winst/verlies boekjr voor belasting</b>	9903	29.456.888	-3	30.347.007	-19	37.306.916
<b>Belastingen op het resultaat</b>	6777	9.274.784	-27	12.768.517	13	11.317.668
Belastingen	6703	9.274.784	-28	12.795.691	12	11.405.544
Regularis. belast. & terugn.voorz	77	-		27.174	-69	87.876
<b>Winst (verlies) van het boekjaar</b>	9904	20.182.104	15	17.578.490	-32	25.989.248
<b>Te bestemmen winst(verlies) boekjr.</b>	9905	20.182.104	15	17.578.490	-32	25.989.248

Resultatenverwerking						
<b>Te bestemmen winst(verlies) saldo</b>	9906	20.182.104	15	17.578.490	-32	25.989.248
Onttrekking aan de eigen middelen	7912	8.379.100	-24	11.017.652	337	2.518.430
Aan de reserves	792	8.379.100	-24	11.017.652	337	2.518.430
Uit te keren winst	6946	28.561.204		28.596.142		28.507.678
Vergoeding van het kapitaal	694	28.561.204		28.596.142		28.507.678

Toelichting						
Vervallen schuld t.o.v. de fiscus	9072	-		-		-
Vervallen schuld t.o.v. de RSZ	9076	-		-		-
Belasting.,taksen op bedrijfsuitoef	640	180.490	-17	216.558	22	177.046
Versch./ bet. belast.,voorh. op res	9134	9.274.784	-28	12.795.691	12	11.405.544
BTW in reken. gebracht a/d ondern.	9145	23.775.360	68	14.161.138	7	13.216.199
BTW in rekening gebracht dr ondern.	9146	25.127.037	43	17.513.276	8	16.169.882

# SOCIALE BALANS

		12/2012	12/2011
<b>STAAT VAN DE TEWERKGESTELDE PERSONEN</b>			
<b>WERKNEMERS INGESCHREVEN IN HET PERSONEELSREGISTER</b>			
<b>Tijdens het boekjaar</b>			
<b>Totaal</b>			
- Voltijds			
Gemiddeld aantal werknemers	1001	339,50	335,10
Aantal daadwerkelijk gepresteerde uren	1011	488.048	473.406
Personeelskosten	1021	15.705.781	15.616.561
- Deeltijds			
Gemiddeld aantal werknemers	1002	163,90	159,60
Aantal daadwerkelijk gepresteerde uren	1012	173.024	167.486
Personeelskosten	1022	6.391.705	5.509.647
- Totaal (of totaal in voltijdse equivalenten)			
Gemiddeld aantal werknemers	1003	457	448,40
Aantal daadwerkelijk gepresteerde uren	1013	661.072	640.892
Personeelskosten	1023	22.097.486	21.126.208
<b>Mannen</b>			
- Voltijds			
Gemiddeld aantal werknemers	10011	52,40	-
Aantal daadwerkelijk gepresteerde uren	10111	84.919	-
Personeelskosten	10211	3.608.674	-
- Deeltijds			
Gemiddeld aantal werknemers	10021	15,30	-
Aantal daadwerkelijk gepresteerde uren	10121	12.926	-
Personeelskosten	10221	1.879.830	-
- Totaal (of totaal in voltijdse equivalenten)			
Gemiddeld aantal werknemers	10031	60,20	-
Aantal daadwerkelijk gepresteerde uren	10131	97.845	-
Personeelskosten	10231	5.488.504	-
<b>Vrouwen</b>			
- Voltijds			
Gemiddeld aantal werknemers	10012	287,10	-
Aantal daadwerkelijk gepresteerde uren	10112	403.129	-
Personeelskosten	10212	12.097.107	-
- Deeltijds			
Gemiddeld aantal werknemers	10022	148,60	-
Aantal daadwerkelijk gepresteerde uren	10122	160.098	-
Personeelskosten	10222	4.511.875	-
- Totaal (of totaal in voltijdse equivalenten)			
Gemiddeld aantal werknemers	10032	396,80	-
Aantal daadwerkelijk gepresteerde uren	10132	563.227	-
Personeelskosten	10232	16.608.982	-
<b>Vorig boekjaar</b>			
<b>Totaal</b>			
Gemiddeld aantal werknemers	1003P	448,40	427,10
Aantal daadwerkelijk gepresteerde uren	1013P	640.892	623.672
Personeelskosten	1023P	21.126.208	19.744.567
<b>Op de afsluitingsdatum van het boekjaar</b>			
- Voltijds			
Aantal werknemers ingeschreven in het personeelsreg.	1051	342	341
Volgens de aard van de arbeidsovereenkomst			
Overeenkomst voor een onbepaalde tijd	1101	338	337
Overeenkomst voor een bepaalde tijd	1111	4	4
Volgens het geslacht en het studieniveau			
Mannen	1201	54	49
secundair onderwijs	12011	24	24
hoger niet-universitair onderwijs	12021	19	17
universitair onderwijs	12031	11	8
Vrouwen	1211	288	292
lager onderwijs	12101	16	19
secundair onderwijs	12111	167	178
hoger niet-universitair onderwijs	12121	69	62
universitair onderwijs	12131	36	33
Volgens de beroepscategorie			
Directiepersoneel	1301	4	3
Bedienden	1341	131	119
Arbeiders	1321	207	219
- Deeltijds			
Aantal werknemers ingeschreven in het personeelsreg.	1052	161	158
Volgens de aard van de arbeidsovereenkomst			
Overeenkomst voor een onbepaalde tijd	1102	161	157
Overeenkomst voor een bepaalde tijd	1112	-	1
Volgens het geslacht en het studieniveau			
Mannen	1202	14	18
secundair onderwijs	12012	3	3

hoger niet-universitair onderwijs	12022	7	7
universitair onderwijs	12032	4	8
Vrouwen	1212	147	140
lager onderwijs	12102	23	24
secundair onderwijs	12112	95	84
hoger niet-universitair onderwijs	12122	21	22
universitair onderwijs	12132	8	10
Volgens de beroepscategorie			
Directiepersoneel	1302	1	3
Bedienden	1342	44	45
Arbeiders	1322	116	110
- Totaal in voltijdse equivalenten			
Aantal werknemers ingeschreven in het personeelsreg.	1053	458,20	452,40
Volgens de aard van de arbeidsovereenkomst			
Overeenkomst voor een onbepaalde tijd	1103	454,20	447,60
Overeenkomst voor een bepaalde tijd	1113	4	4,80
Volgens het geslacht en het studieniveau			
Mannen	1203	61,30	57,70
secundair onderwijs	12013	26,40	26,40
hoger niet-universitair onderwijs	12023	22,60	20,60
universitair onderwijs	12033	12,30	10,70
Vrouwen	1213	396,90	394,70
lager onderwijs	12103	31,50	35,10
secundair onderwijs	12113	238	239,80
hoger niet-universitair onderwijs	12123	85,60	79,40
universitair onderwijs	12133	41,80	40,40
Volgens de beroepscategorie			
Directiepersoneel	1303	4,60	4,30
Bedienden	1343	161,80	149,40
Arbeiders	1323	291,80	298,70
UITZENDKRACHTEN, TER BESCHIKKING VAN DE ONDERNEMING			
GESTELDE PERSONEN			
Uitzendkrachten			
Gemiddeld aantal tewerkgestelde personen	1501	23,80	27,70
Aantal daadwerkelijk gepresteerde uren	1511	47.471	52.479
Kosten voor de onderneming	1521	1.045.054	1.109.286
TABEL VAN HET PERSONEELSVOLTOEGANG TIJDENS HET BOEKJAAR			
INGETREDEN			
- Voltijds			
Aantal ingeschreven werknemers	2051	47	50
Volgens de aard van de arbeidsovereenkomst			
Overeenkomst voor een onbepaalde tijd	2101	39	43
Overeenkomst voor een bepaalde tijd	2111	8	7
- Deeltijds			
Aantal ingeschreven werknemers	2052	2	6
Volgens de aard van de arbeidsovereenkomst			
Overeenkomst voor een onbepaalde tijd	2102	1	5
Overeenkomst voor een bepaalde tijd	2112	1	1
- Totaal in voltijdse equivalenten			
Aantal ingeschreven werknemers	2053	48,40	53,10
Volgens de aard van de arbeidsovereenkomst			
Overeenkomst voor een onbepaalde tijd	2103	39,60	45,30
Overeenkomst voor een bepaalde tijd	2113	8,80	7,80
UITGETREDEN			
- Voltijds			
Aantal uitgetreden werknemers	3051	31	31
Volgens de aard van de arbeidsovereenkomst			
Overeenkomst voor een onbepaalde tijd	3101	23	25
Overeenkomst voor een bepaalde tijd	3111	8	6
Volgens de reden van beëindiging			
Werkloosheid met bedrijfsstoelag	3411	1	-
Afdanking	3421	5	10
Anderen reden	3431	25	21
- Deeltijds			
Aantal uitgetreden werknemers	3052	12	6
Volgens de aard van de arbeidsovereenkomst			
Overeenkomst voor een onbepaalde tijd	3102	10	6
Overeenkomst voor een bepaalde tijd	3112	2	-
Volgens de reden van beëindiging			
Pensioen	3402	-	1
Werkloosheid met bedrijfsstoelag	3412	4	2
Afdanking	3422	3	2
Anderen reden	3432	5	1
- Totaal in voltijdse equivalenten			
Aantal uitgetreden werknemers	3053	38,50	35,20
Volgens de aard van de arbeidsovereenkomst			
Overeenkomst voor een onbepaalde tijd	3103	28,90	29,20
Overeenkomst voor een bepaalde tijd	3113	9,60	6
Volgens de reden van beëindiging			

Pensioen	3403	-	0,50
Werkloosheid met bedrijfstoeslag	3413	3,30	1,30
Afdanking	3423	6,60	11,60
Anderen reden	3433	28,60	21,80
<b>INLICHTINGEN OVER DE OPLEIDINGEN VOOR DE WERKNEMERS</b>			
<b>Totaal van de formele voortgezette beroepsopleidings-</b>			
<b>initiatieven voor de werknemers ten laste van de werkgever</b>			
<b>- Aantal betrokken werknemers</b>			
Mannen	5801	62	47
Vrouwen	5811	356	209
<b>- Aantal gevolgde opleidingsuren</b>			
Mannen	5802	1.549	1.600
Vrouwen	5812	5.033	5.648
<b>- Nettokosten voor de onderneming</b>			
Mannen	5803	121.218	69.995
Vrouwen	5813	245.739	233.921
<b>Brutokosten rechtstreeks verbonden met de opleiding</b>			
Mannen	58031	125.034	73.254
Vrouwen	58131	270.446	256.211
<b>Betaalde bijdragen en stortingen aan collectieve fondsen</b>			
Mannen	58032	11.239	8.915
Vrouwen	58132	72.768	60.983
<b>Ontvangen tegemoetkomingen (in mindering)</b>			
Mannen	58033	15.055	12.174
Vrouwen	58133	97.475	83.273
<b>Totaal van de minder formele en informele voortgezette</b>			
<b>beroepsopleidingsinitiatieven voor de werknemers ten laste</b>			
<b>van de werkgever</b>			
<b>- Aantal betrokken werknemers</b>			
Mannen	5821	8	13
Vrouwen	5831	38	89
<b>- Aantal gevolgde opleidingsuren</b>			
Mannen	5822	670	2.223
Vrouwen	5832	7.372	9.704
<b>- Nettokosten voor de onderneming (in EUR)</b>			
Mannen	5823	19.344	69.844
Vrouwen	5833	195.049	296.559